訪問サービス

お二人で婚約指輪、結婚指輪の購入をご検討中で
結婚式の準備や打ち合わせでお店まで行く時間がない
というお客様向けに**東京23区内、平日限定**で
無料の「訪問サービス」を始めました。

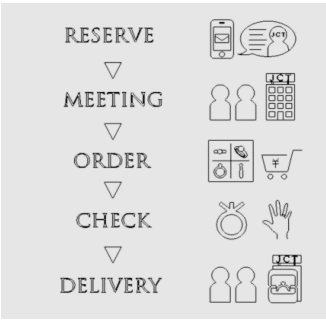

通常のオーダーのようにご来店していただく代わりに
結婚式場、ホテルのラウンジ、カフェなどご指定の場所に
こちらからお伺い致します。

実際に店頭で使っている指輪サンプルやファイル、PCなどを
スーツケースに詰めてそのまま持っていくので
ご来店と変わらない打ち合わせが可能です。

打合せ後にデザイン画をお送りするまでが無料です。
メールでのデザイン修正、宅配での原型や試着リングの確認で
何度もお店に足を運ぶ必要もありません。

打合せには大手ジュエリーメーカーなどで修行した
貴金属加工の国家検定1級や宝石鑑定士(GIA.G.G)など
５つの資格を持つ30代半ばの職人がお伺い致します。

メールに依頼内容と希望の時間を書いてご予約下さい。

訪問サービスでは3つのオーダーコースから選ぶことができます。

1、マリッジリング(結婚指輪)　1本￥100,000～

幅2㎜から制作できるデザインの自由度が高いコースです。
基本の形状、幅、素材、仕上げ、刻印などを順番に選ぶことで
好きなデザインを絞りこめるようになっています。

2、エンゲージリング(婚約指輪)　1本￥150,000～

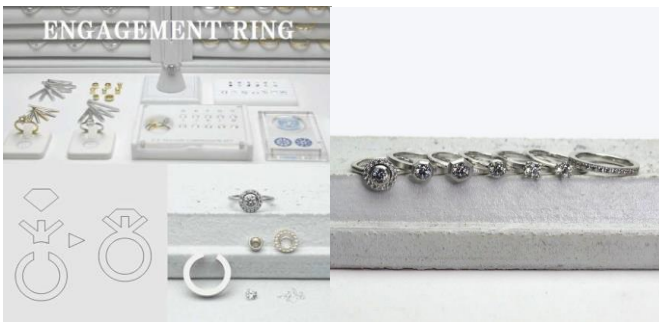

結婚指輪と同様にデザインの自由度が高いコースです。
指輪に留まる中石はお持ち込み、ご用意のどちらでも制作可能です。

1、2は特典としてリングケースとレーザー刻印、
サイズ直し、新品仕上げといったアフターフォローがついてきます。

3、スリムリング　1本￥39,000～

シンプルで細身なデザインに限定したアフターフォローのない
当店で最もリーズナブルなオーダーメイドです。

結婚指輪のデザインがシンプルで細身をご希望の場合は
¥39,000 × 2= ¥78,000（＋TAX)と、
オーダーメイドの結婚指輪が2本10万円以下です。

この指輪にセミオーダーの石座を取り付けることで
10万円以下でエンゲージリングを作ることもできます。

詳しくはホームページをご覧ください。

JEWEL CRAFT TOKYO（ジュエルクラフト東京）

WEB	jc-tokyo.jp
メールアドレス	info@jc-tokyo.jp
営業時間	土・日曜日　11:00～20:00

JEWEL CRAFT TOKYO
ORDERMADE BRIDAL RING
MADE IN JAPAN